

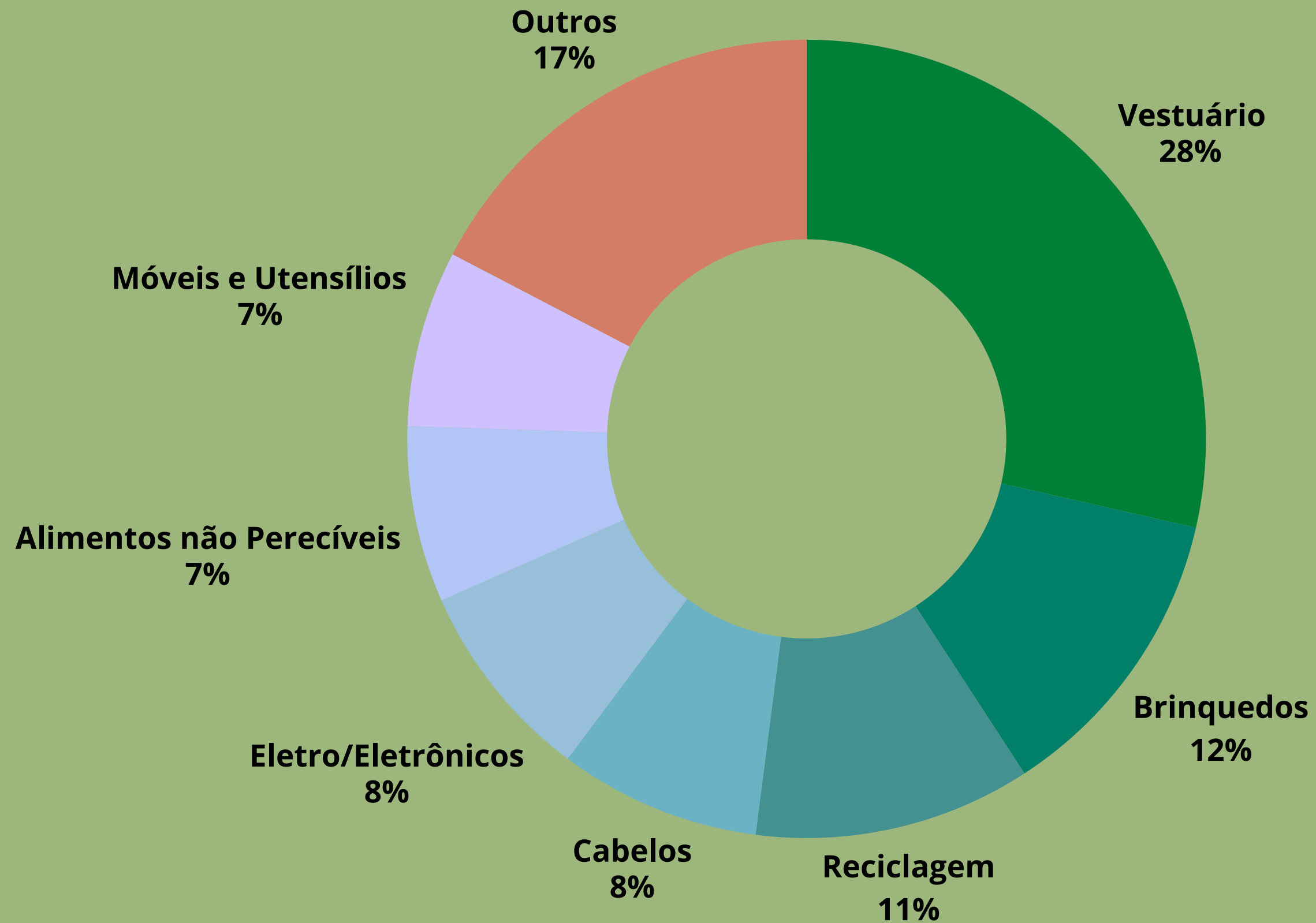

Relatório Trimestral de Resultados

Outubro a Dezembro 2024

DOAÇÕES RECEBIDAS



PROJETOS APROVADOS EM ANDAMENTO



MAPP - 4718

Adequação Estrutural no Centro Pediátrico do Câncer - Associação Peter Pan (APP)

Com o objetivo que visa o investimentos de infraestrutura, além da criação de um refeitório - ambiente propício para a alimentação dos pacientes, seus acompanhantes e colaboradores do Centro Pediátrico do Câncer (CPC), planejado para absorver a necessidade do tratamento do câncer, visto que entre 2013 e 2019, nosso estado teve maior incidência de câncer infantojuvenil dentre todo Norte/Nordeste e é um centro especializado de referência nestas regiões.

- **Período: Março/2024 - Março/2025**
- **Valor do Projeto: R\$ 2.558.689,25***
*Repasse de R\$2.544.579,00, o restante é contrapartida da APP
- **Valor Repassado: R\$ 2.430.689,25****
**Aguardando liberação do projeto

Valor utilizado
R\$ 56.892,00

Total
R\$2.558,689,25



2%

PROJETOS APROVADOS EM ANDAMENTO

ALIMENTAÇÃO

**Suporte alimentar e ambiental para o Centro
Pediátrico do Câncer (CPC) - CEDCA-CE**

Estruturar ambientes para um acolhimento mais humanizado e a aquisição de insumos para compor cestas nutricionais, que serão entregues aos pacientes como suporte alimentar.

- **Período: Março/2024 - Abril/2025**
- **Valor do Projeto: R\$ 2.566.655,68**
- **Valor captado: R\$ 732.258,74**

**Valor utilizado
R\$ 667.143,58**

**Total
R\$ 732.258,74**

Saldo: R\$ 65.115,16



91%

CEDCA/CE



**Conselho Estadual
dos Direitos da Criança
e do Adolescente do Ceará**

PROJETOS EM ANDAMENTO

CUSTEIO

Continuidade dos programas sociais no Centro Pediátrico do Câncer - Emenda Parlamentar

Custeio dos programas sociais ofertados pela Associação Peter Pan as crianças e adolescentes atendidas no Centro Pediátrico do Câncer.

● **Período: Maio/2042 - Abril/2025**

● **Valor do Projeto: R\$ 500.000,00**

**Valor utilizado
R\$ 374.494,32**

**Total
R\$ 500.000,00**

Saldo: R\$ 125.505,68

75%

PROJETOS APROVADOS EM ANDAMENTO



INSTITUTO
RONALD MCDONALD

OBRA

Centro Pediátrico do Câncer - Humanização de ambientes no andar térreo - IRM

Em 2022, iniciamos junto ao IRM o projeto de espaços lúdicos e interativos no andar térreo para ofertar um acolhimento humanizado aos pacientes (crianças e adolescentes) e seus acompanhantes atendidos no Centro Pediátrico do Câncer (CPC). Pretende-se concluir a reestruturação e pavimentação do andar térreo com três áreas distintas: Espaço da Família, Sala Multiatividades e Refeitório.

- **Período: Agosto/2023 - Junho/2024**
- **Valor Captado: R\$ 478.073,94**
- **Valor Contrapartida: R\$ 1.167,10**

Valor utilizado
R\$480.056,10

Total
R\$ 480.056,10

Saldo: R\$ 0,00

100%

PROJETOS APROVADOS EM ANDAMENTO



INSTITUTO
RONALD MCDONALD

OBRA

Centro Pediátrico do Câncer - Espaço da Família e Refeitório/Multiatividades

Em 2021, iniciamos junto ao IRM o projeto para ofertar um acolhimento humanizado aos pacientes (crianças e adolescentes) e seus acompanhantes atendidos no Centro Pediátrico do Câncer (CPC). Pretende-se finalizar a obra da área de 272,35 m², sendo parte dedicada ao Espaço família Ronald McDonald (104,50m²) e outra ao Refeitório e sala multiatividades (que juntas totalizam 167,85m²).

- **Período:** Agosto/2023 - Junho/2025
- **Valor Captado:** R\$ 365.056,00

Valor utilizado
R\$208.025,66

Total
R\$ 365.056,00

Saldo: R\$ 157.030,34

57%

RECEITA LIVRE



**VALOR TOTAL
ARRECADADO**
R\$1.608.322,23.

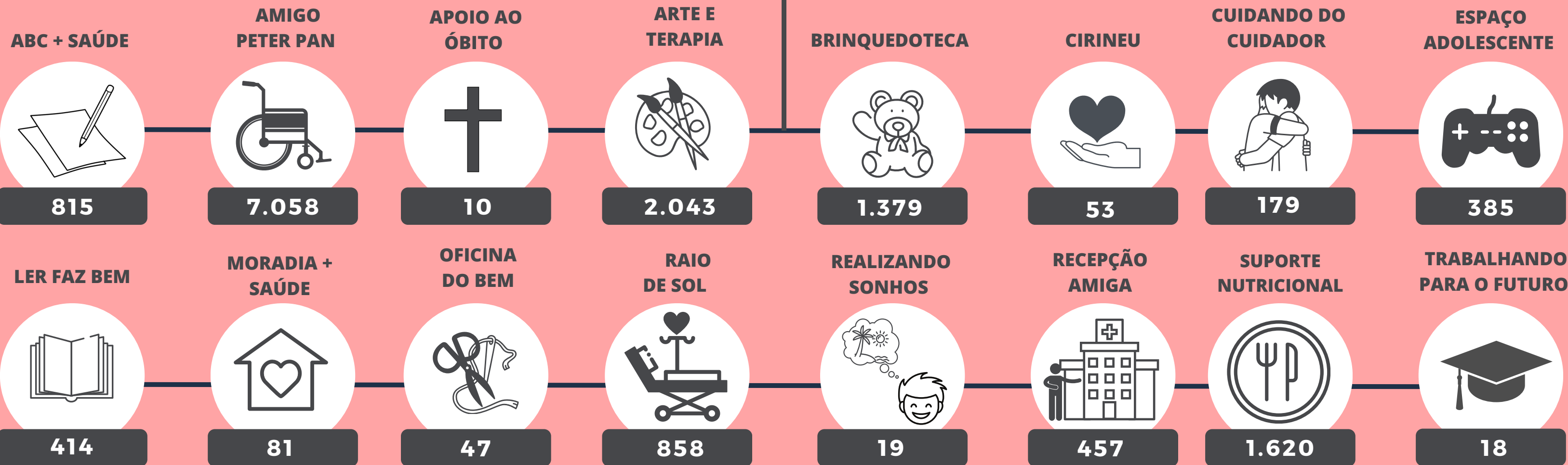



Peter Pan
ASSOCIAÇÃO