40ª EDIÇÃO

PETER PAN **NEWS**

SET/2022

Editorial

A Campanha denominada Setembro Dourado é uma das maiores mobilizações do País, em prol da saúde de crianças e de adolescentes. Ela foi lançada, em Fortaleza, no mês de outubro de 2013, pela CONIACC - Confederação Nacional das Instituições de Apoio e Assistência à criança e ao adolescente com câncer. Na ocasião, a Associação Peter Pan sediava o XVIII CONVOCC - Congresso Nacional de Voluntários e Instituições de Apoio à Criança e ao Adolescente com Câncer.

O Setembro Dourado tem decisivos objetivos que salvam vidas:

• Capacitar Profissionais de Saúde sobre os sinais e sintomas do câncer infantojuvenil;

• Alertar a população acerca dos referidos sinais e sintomas;

• Colaborar na promoção de políticas públicas em prol do Diagnóstico Precoce do câncer infantojuvenil.

O câncer em crianças e em adolescentes, com raras exceções, não conta com a benção dos exames direcionados à prevenção, como acontece nos adultos. Desta forma, o primeiro e decisivo aliado da cura é o Diagnóstico Precoce, o qual é uma das Diretrizes da Associação Peter Pan, desde 2007.

De lá para cá, a APP vem realizando o importante trabalho de capacitar os Profissionais de Saúde para suspeitarem e identificarem, o mais rápido possível, os casos de câncer pediátrico, o que tem feito uma grande diferença, tanto no que concerne à intensidade e forma do tratamento, como ao prognóstico da doença, o que promove, efetivamente, a esperança de cura, diminui as internações e evita as sequelas e amputações que se fazem necessárias, quando a doença é descoberta em estado avançado.

A Associação Peter Pan trabalha o ano inteiro, consciente e decisivamente, buscando levar a Esperança de Futuro para nossos pacientes, mas o mês de setembro é especial para nós, pois em todo o Brasil é o mês dedicado ao trabalho do diagnóstico precoce do câncer infantojuvenil.

Assim sendo, a 40ª edição do Peter News é dedicada ao Setembro Dourado.

Leia com atenção e repasse para seus contatos da Área da Saúde e para seus amigos e familiares. As informações aqui contidas valem ouro.

A referida edição fala sobre os trabalhos exitosos que vêm sendo desenvolvidos pela Associação Peter Pan.

Como sempre dizemos, a APP nasceu da vontade de amar. Creia, trabalhar pela suspeição e diagnóstico precoce é o amor em uma singular forma de ser manifestado.

Vamos que vamos!
O Amor tudo pode!

Olga Freire

Presidente da Associação Peter Pan

Setembro Dourado: O diagnóstico precoce é o DESAFIO!

Setembro é o mês no qual a vida brilha forte e a esperança tem cor de ouro.

Celebramos o Setembro Dourado, uma grande mobilização nacional criada para chamar a atenção, por meio de ações preventivas e educativas, para os sinais e sintomas do câncer infantojuvenil. A data também tem como foco buscar por políticas públicas em prol do Diagnóstico Precoce, principal aliado no combate ao câncer infantil e, ainda, um dos maiores desafios na busca pela cura.

O câncer faz parte da nossa realidade e, apesar do que grande parte população acredita, ele tem cura! Cerca de 80% das crianças e adolescentes em países desenvolvidos e 70% nos países em desenvolvimento, se diagnosticados precocemente, podem ser curados e ter qualidade de vida no futuro.

Setembro Dourado: O diagnóstico precoce é o DESAFIO!

A Associação Peter Pan tem um grande compromisso com esse movimento e isso é visto nas inúmeras ações que buscam esclarecer a sociedade acerca do assunto, bem como na capacitação dos profissionais de saúde em identificar sinais e sintomas do câncer pediátrico.

Atualmente, a instituição tem centrado suas atividades em projetos de educação à distância, um formato que ganhou força nos últimos anos e que vem alcançando um público cada vez maior.

Uma dessas ações foi a entrega do primeiro aplicativo do Brasil, no segmento de oncologia pediátrica, que possui chat online: o APPonco. Com essa ferramenta, gratuita e ao alcance das mãos, os usuários têm acesso ao um leque de informações sobre o câncer pediátrico (tipos de câncer, sinais e sintomas, tratamentos, efeitos colaterais), além de cuidados com o paciente oncológico. Para os profissionais de saúde, além do chat online para esclarecer dúvidas e as informações sobre os sinais e sintomas, eles também têm acesso a um fluxograma que orienta a como proceder em casos de suspeitas. Com o apoio da tecnologia, estamos levando mais conhecimento para todo o país.

Setembro Dourado: O diagnóstico precoce é o DESAFIO!

Outra iniciativa de grande importância e impacto foi a criação do primeiro EAD da APP, intitulado Salvando Vidas I. O curso é composto por 8 módulos que abordam desde políticas públicas, passando pelos os sinais e sintomas dos principais tipos de câncer, até a apresentação do APPonco.

É um fato que o câncer é a primeira causa de morte de crianças e adolescentes e não podemos fechar os olhos para isso. O diagnóstico precoce ainda é a principal ferramenta para salvar vidas e ajudar esses pequenos a terem um futuro. Iniciativas como o APPonco e o EAD Salvando Vidas I vieram para contribuir nesse processo. Por isso, precisamos do apoio da sociedade para fazer a diferença na vida dos pequenos.

Ajude a mudar a realidade do câncer infantojuvenil no Brasil. Juntos somos mais fortes que a doença!

APPonco: a tecnologia em favor da vida

Promover acesso rápido e seguro à informação sobre o câncer infantojuvenil para profissionais de saúde, pacientes, familiares e cuidadores através de uma solução tecnológica mediada por aplicativo. Este é o objetivo do APPonco.

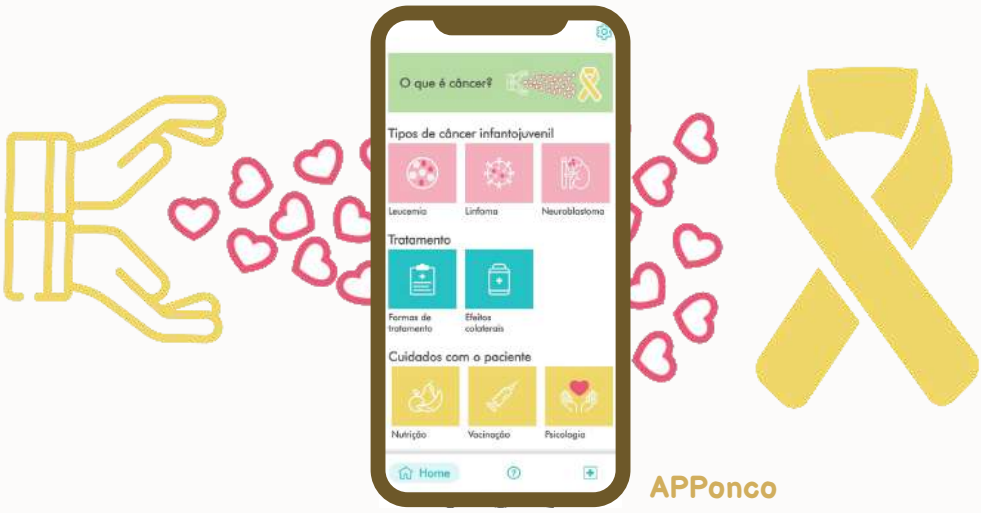

O câncer é uma realidade em todo o mundo e quando o assunto são as crianças e adolescentes, essa realidade se torna ainda mais urgente, uma vez que a chave para a cura está na rápida identificação da doença. A criação do APPonco surgiu da necessidade de disponibilizar uma ferramenta com a qual o profissional da saúde pudesse tirar suas dúvidas, mesmo à distância, perante um possível paciente oncológico, além de poder estar sempre se atualizando.

A ferramenta foi pensada para atender os dois públicos de interesse primordial, profissionais de saúde, principalmente pediatras e profissionais inseridos no programa de Atenção Básica de Saúde, e familiares ou cuidadores dos pacientes oncológicos.

APPonco: a tecnologia em favor da vida

Além dessas duas esferas, o APPonco é uma fonte de informação útil para qualquer pessoa que tenha interesse e dúvidas a respeito do câncer infantojuvenil.

Versão para os profissionais de Saúde

Profissionais da saúde como médicos, dentistas, enfermeiros, técnicos de enfermagem, auxiliares de saúde bucal e agentes comunitários de saúde tem acesso rápido a diversos conteúdos, cuidadosamente selecionados, na área de oncologia pediátrica. Dentro aplicativo eles encontram informações sobre sinais e sintomas, tipo(s) de câncer(es) mais comuns, com base nos sintomas, principais eventos no segmento de oncologia pediátrica e um fluxograma que orienta o profissional da saúde a reconhecer se determinado sinal indica um possível câncer e quais os passos seguintes para chegar a um diagnóstico precoce e preciso.

Além disso, o APPonco é o primeiro aplicativo do Brasil que disponibiliza o serviço de chat online. A ferramenta conta com um plantonista (oncologista pediátrico) que está disponível de segunda a sexta-feira, durante 4 horas, para atender e esclarecer dúvidas dos usuários da saúde.

Versão para pacientes, familiares e cuidadores

Para os interessados em saber mais sobre o câncer infantojuvenil, o APPonco disponibiliza uma lista de conteúdos variados, nos mais diversos aspectos da patologia.

APPonco: a tecnologia em favor da vida

Com uma linguagem simples e de fácil compreensão, o aplicativo traz informações sobre a definição do que é câncer, os tipos mais comuns de câncer infantojuvenil, os tratamentos mais utilizados e seus efeitos colaterais, dicas e orientações de cuidados com o paciente, um FAQ (Frequently Asked Questions - Tradução: Dúvidas Frequentes) e uma lista com a relação de os hospitais do Brasil que contam com a ala de oncologia pediátrica e atendem por meio do Sistema Único de Saúde (SUS).

Unindo tecnologia, amor e cuidado podemos espalhar esperança de cura por todo o país. Gostou do app? Então perde tempo e baixe gratuitamente agora mesmo!

DOWNLOAD

PLAY STORE

APPLE STORE

EAD Salvando Vidas I: a cura está na distância de um clique

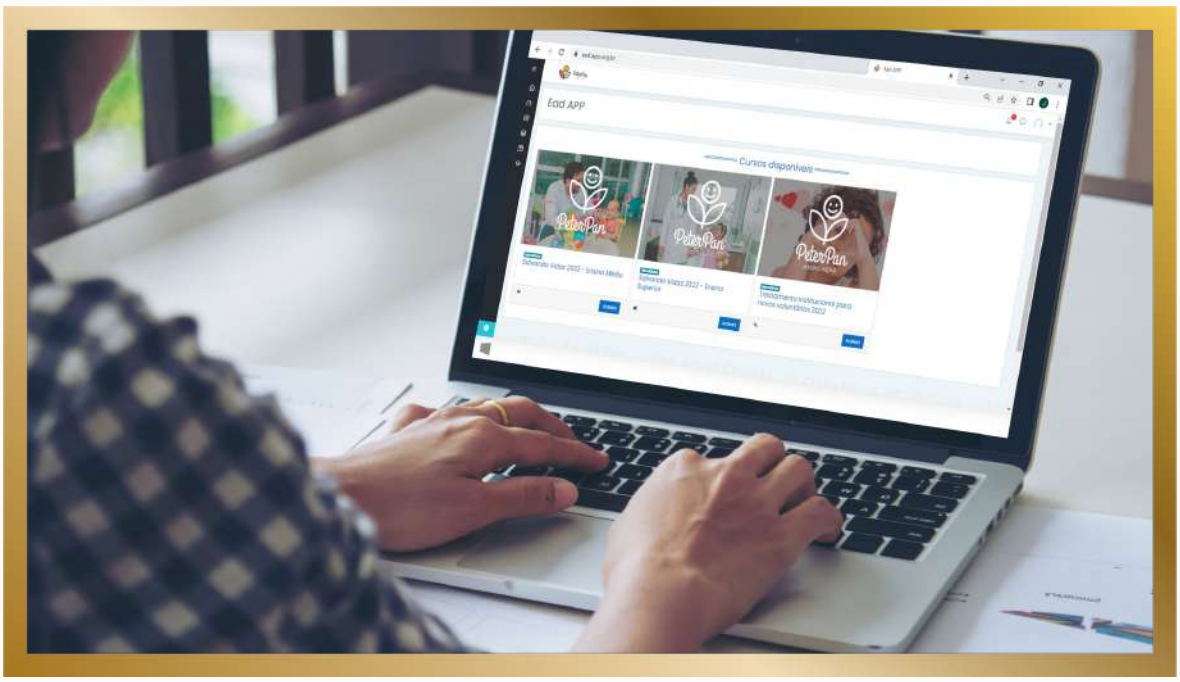

Detectar precocemente os sinais e sintomas do câncer ainda é a principal estratégia na busca pela cura dessa doença que é a principal causa de morte de crianças e adolescentes de 0 a 18 anos. Diferente do que acontece com o público adulto, não existem medidas que previnem o câncer pediátrico, salvo as vacinas contra Hepatite B e HPV. Por isso, o diagnóstico precoce é o principal aliado nesta luta. Buscando capacitar os profissionais da Atenção Básica de Saúde, bem como os profissionais que convivem com o público infantil (pais, educadores, etc), a Associação Peter Pan lançou o Salvando Vidas I, um EAD (curso online) com foco no diagnóstico precoce do câncer infantojuvenil.

EAD Salvando Vidas I: a cura está na distância de um clique

Ao todo são 8 módulos que abordam desde políticas públicas, passando pelos os sinais e sintomas dos principais tipos de câncer, bem como condutas que o profissional deve adotar mediante suspeita da doença, o fluxo a ser seguido em casos de neoplasia e uso do APPonco.

Desde de 2007, a APP vem realizando o importante trabalho de capacitar os profissionais de saúde, da capital e interior do Ceará, em identificar precocemente a doença por meio de sinais e sintomas. As aulas aconteciam de forma presencial. Porém, com a pandemia, a instituição precisou se adaptar à nova realidade e abraçar o formato virtual. O profissional de saúde e as pessoas interessadas no tema não precisam mais sair da sua casa ou do trabalho para ter acesso à informação.

Nosso objetivo neste primeiro momento é capacitar todos os municípios cearenses, mas não pretendemos parar por aí. Queremos levar a esperança de vida e cura para as crianças e adolescentes de todo o Brasil.

Então não perca tempo e já faça a sua inscrição. O curso é completamente gratuito e os alunos que obtiverem média mínima 7,0 irão receber o certificado de conclusão do curso, emitido na própria plataforma.

INSCREVA-SE

A APP tá on!

Como já foi dito aqui, o melhor caminho para a cura do câncer infantojuvenil é o diagnóstico precoce, mas a nossa realidade apresenta um grande desafio: a informação.

E para falar sobre isso e muito mais teremos no dia 13 de setembro, às 19h, no instagram da Associação Peter Pan (@associacaopeterpan), a live **Setembro Dourado: O diagnóstico precoce é o DESAFIO!**

Neste encontro contaremos com a mediação da oncohematologista pediátrica e Superintendente Técnica Médica da APP, Dra. Sandra Emília Prazeres, em um bate-papo incrível com a Gerente de Atividades Sociais da instituição, Sandra Salgado, e a Dra. Patrícia Narelly, oncologista pediátrica do Centro Pediátrico do Câncer e o Dr. Eugênio Pacelli, oncopediatra do Centro Pediátrico do Câncer.

A APP tá on!

Vamos conversar sobre como o diagnóstico precoce salva vidas, os avanços que aconteceram nos últimos anos no cenário da oncologia pediátrica no Ceará, a importância de humanizar o tratamento oncológico e a força do voluntariado, que une todos os esforços em prol da causa do câncer infantojuvenil.

Já marca na sua agenda e vem participar desse encontro onde a estrela da noite será a ESPERANÇA!

Siga a APP no Instagram!

NOS AJUDE A CONTINUAR SALVANDO VIDAS!

DOE AGORA

CHAVE PIX CNPJ:
02.943.482/0001-49

Aponte a câmera do celular para o QR Code e faça sua doação com pix.

CLIQUE AQUI E ACESSE NOSSAS REDES SOCIAS

- @ASSOCIACAOPETERPAN
- /ASSOCIAÇÃO PETER PAN
- ASSOCIAÇÃO PETER PAN
- ASSOCIAÇÃO PETER PAN
- WWW.APP.ORG.BR

EXPEDIENTE

Uma publicação da Associação Peter Pan. Rua Alberto Montezuma 350 – Vila União. Telefone: (85) 4008-4109 | Email: app@app.org.br | Jornalista responsável: Nicole Lima | Diagramação: Créatif Marketing & Design