PETER PAN NEWS

EDITORIAL

A Associação Peter Pan vem trilhando um longo caminho de desafios e realizações. Nós atribuímos a conquista de tantas vitórias ao amor, a vontade de fazer o bem e a um trabalho transparente, organizado e empreendedor. Neste mês de novembro recebemos um imenso presente e dedicamos a cada um que tem nos ajudado a escrever essa história de esperança.

O prêmio de Melhor ONG do Brasil em 2019, fornecido pelo Instituto Doar, a agência O Mundo Que Queremos e a Rede Filantropia em parceria com a Fundação Toyota, Fundação Lemann, Instituto Humanize e a Fundação Getúlio Vargas, sendo esta última responsável por avaliar os 70 critérios, é o reconhecimento de um passado e um compromisso com o futuro.

Esse título materializa o trabalho sério, transparente e comprometido que vem sendo desenvolvido em mais de duas décadas. Ser nomeada como Melhor ONG é motivo de grande alegria e esta felicidade é compartilhada por cada gestor, funcionário, voluntário e doador. Você faz parte desta conquista.

Nosso “Muito Obrigada”!
- Olga Freire

MELHORES ONGS PARA DOAR 2019

Concorrendo com centenas de instituições de todo o Brasil, a Associação Peter Pan é eleita a melhor ONG do país no ano de 2019.

Em sua terceira edição, o prêmio Melhores ONGs avalia 70 critérios que envolvem Causa e Estratégia de Atuação; Representação e Responsabilidade; Gestão e Planejamento; Estratégia de Financiamento; Comunicação e Prestação de Contas.

Esse prêmio, o maior do terceiro setor no país, destaca as ONGs com maior qualidade de gestão, transparência, eficiência e credibilidade.

Além de reconhecer e divulgar as entidades sem fins lucrativos que se destacam, também incentiva a excelência na gestão das Organizações Não Governamentais e a cultura de doação.

DIA DE DOAR

Neste 3 de dezembro o mundo irá se unir em prol da SOLIDARIEDADE. Nesta data celebramos o amor ao próximo, a generosidade e a esperança.

O Dia de Doar é um grande movimento que conecta pessoas às causas, celebrando o prazer de fazer o bem.

Não deixe esta data passar sem fazer a sua parte. Use seu 3 de dezembro para salvar a vida de crianças e adolescentes com câncer. Venha ser parte da Melhor ONG do Brasil.

A família Peter Pan conta com você para construir o amanhã dos nossos carequinhas.

Acesse o www.peterpan.org.br e faça sua doação!

POLICIAIS CONTRA O CÂNCER INFANTOJUVENIL

A Polícia Rodoviária Federal (PRF) realizou uma linda ação de amor e solidariedade.

A campanha Policiais Contra o Câncer Infantojuvenil teve como objetivo arrecadar alimentos não perecíveis e leite para os pacientes da Associação Peter Pan, conseguindo arrecadar cerca de 1.200Kg de alimentos e 300 pacotes de fraldas.
Além disso, o Hospital Peter Pan recebeu os agentes rodoviários em uma tarde muito divertida com direito a corte de cabelos, spa para as mãos, designer de sobrancelha, higienização da pele, massagens, exposição de motocicletas, teatro e lanches.

ATENÇÃO AOS SINTOMAS!

PODE NÃO SER SÓ UM RESFRIADO!

Fique atento as crianças e adolescentes e não se esqueça: antes de qualquer conclusão, procure um médico!

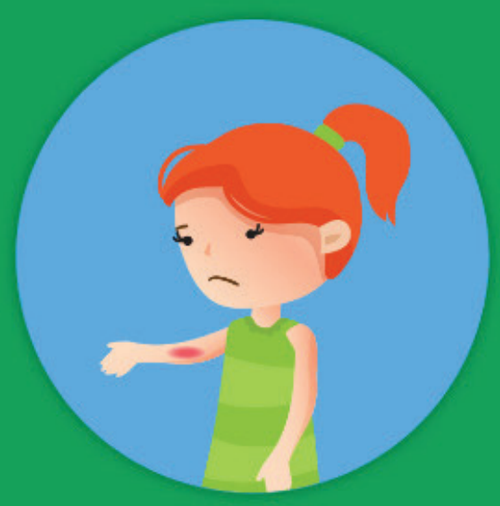

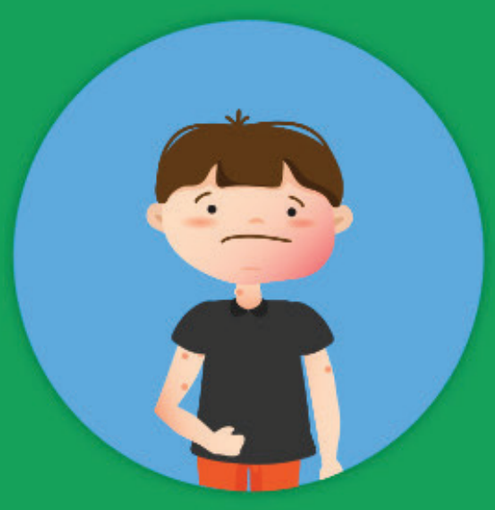

SINTOMA	PODE SER	MAS TAMBÉM
Palidez, febre e dores nos ossos	Dor no corpo devido a uma gripe	Pode sinalizar uma leucemia
Dores de cabeça e distúrbios na visão	Um resfriado ou mal estar	Um indício de tumor no cérebro ou retinoblastoma
Gânglios no pescoço	Infecção na garganta ou ouvido	Pode indicar um linfoma

ATENÇÃO! PODE NÃO SER APENAS UM RESFRIADO

O primeiro passo para o diagnóstico precoce do câncer infantojuvenil é a atenção.

As crianças e adolescentes precisam ser cuidados adequadamente e dessa forma qualquer sinal ou sintoma que eles possam vir a apresentar precisam ser observados e avaliados por um profissional de saúde, principalmente se esses se tornarem persistentes e não se tenha uma causa aparente.

Fique atentos aos pequenos com quem convive na sua casa, na rua, na família ou entre os amigos. Esse olhar diferenciado salva vidas!

CAMPANHA CONTA CONTIGO

Não é preciso fazer muito para ajudar a construir um amanhã melhor.

Através da sua conta de energia você pode doar para a Associação Peter Pan e contribuir no tratamento de crianças e adolescentes com câncer.

A adesão pode ser feita pelo telemarketing da Associação no telefone (85) 4008-4142.

Ilumine o caminho para o futuro!

EXPEDIENTE

Uma publicação da Associação Peter Pan.

Rua Alberto Montezuma 350 – Vila União.

Telefone: (85) 4008-4109

Jornalista responsável:

Mônika Vieira (MTECE 01277jp)