PETER PAN *NEWS*

Sorte Acelerada

Pegue carona com a Solidariedade

*Imagem meramente ilustrativa.

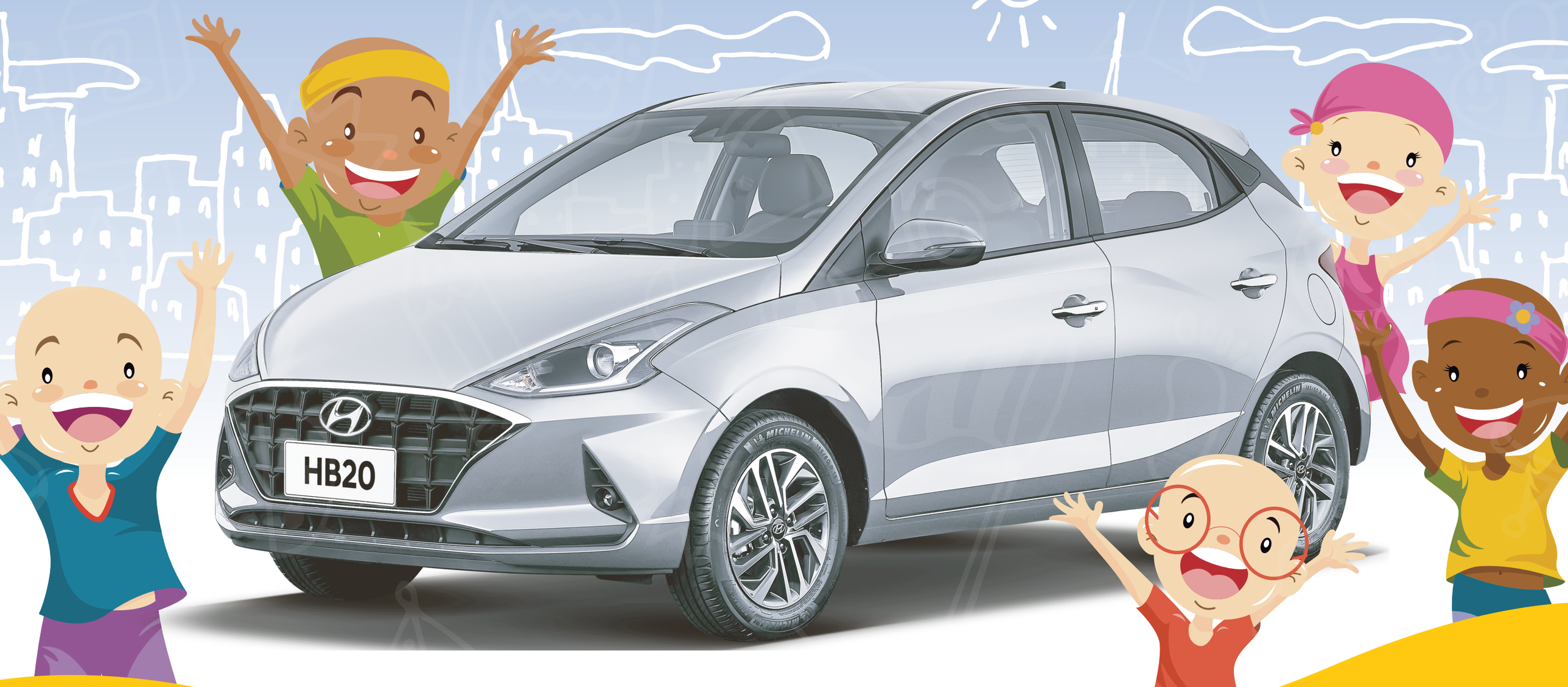

Instituição Beneficiada:

PeterPan ASSOCIAÇÃO

Realização:

Instituto Ronald McDonald™

Aproximando famílias

Parceria:

HYUNDAI

EDITORIAL

O que significa o dia de amanhã? Para alguns, ele simboliza a concretização de sonhos. Para outros, é a culminância de uma vida de trabalho árduo. Existe quem acredita que se trata de traçar metas e planos, mas há quem pense que a vida deve seguir seu curso natural. Todavia, para um grupo especial de guerreiros, o amanhã é um presente e essa dádiva só é alcançada quando a solidariedade fala mais alto, ecoando em milhares de corações.

Hoje podemos ver o sorriso no rosto de quem venceu o câncer. Eles lutaram pelo seu amanhã, descobriram-se na vida, construíram carreiras, estabeleceram famílias e estão por aí, provando que quando o amor, um tratamento sério e a determinação falam mais alto, poderemos vencer os mais assustadores desafios. Agradecemos a cada pessoa que vem apoiando a **Missão da Associação Peter Pan.**

Não existe presente mais nobre do que a certeza de ter contribuído para que uma criança, que tem câncer, possa ter esperança de futuro!

É como diz Saint- Exupéry: "O futuro não é um lugar onde estamos indo, mas um lugar que estamos criando. O caminho para ele não é encontrado, mas construído e o ato de fazê-lo muda tanto o realizador quanto o destino".

- Olga Freire
(Presidente da Associação Peter Pan)

SORTE ACELERADA

Quer concorrer a um HB20 0Km e ainda ajudar as crianças da Associação Peter Pan por apenas R$10,00? Participe da Campanha Sorte Acelerada que está sendo realizada pelo Instituto Ronald McDonald, em parceria com a Hyundai Brasil. Olha como é fácil!

1º passo: entre no site www.sorteacelerada.org.br;

2º passo **muito importante**: escolha a (APP - Associação Peter Pan) como instituição que você quer ajudar;

3º passo: preencha um breve cadastro com nome completo, CPF, email e telefone;

4º passo: informe a modalidade de pagamento, cartão de débito ou crédito, preencha os dados do cartão e confirme.

5° passo: Você terá duas opções: presentear ou não com o(s) cupom(s):

1) Se for para você mesmo(a), clique em NÃO, conclua o preenchimento dos dados (endereço) e clique em CONCLUIR;

2) Se for presentear, clique em SIM, preencha com os dados da pessoa presenteada e clique em ENVIAR NÚMEROS DA SORTE.

Pronto, você ajudou a APP e ainda está concorrendo a esse carrão! **O sorteio será dia 9/9/2020, pela Loteria Federal. Vamos juntos acelerar rumo a um futuro mais solidário!**

APADRINHE UMA VIDA

Estamos com novidades! Agora você pode apadrinhar uma criança por meio do aplicativo WhatsApp. É isso mesmo! Basta mandar uma mensagem dizendo **“Eu quero apadrinhar uma criança” no telefone (85) 9 8180-6641** e todo o processo de cadastramento será feito por meio do aplicativo. Ajudar a salvar vidas nunca foi tão fácil. Entre em contato conosco.

Abrace esta causa.
Apadrinhe!!!

ATENDIMENTO PSICOLÓGICO ON-LINE

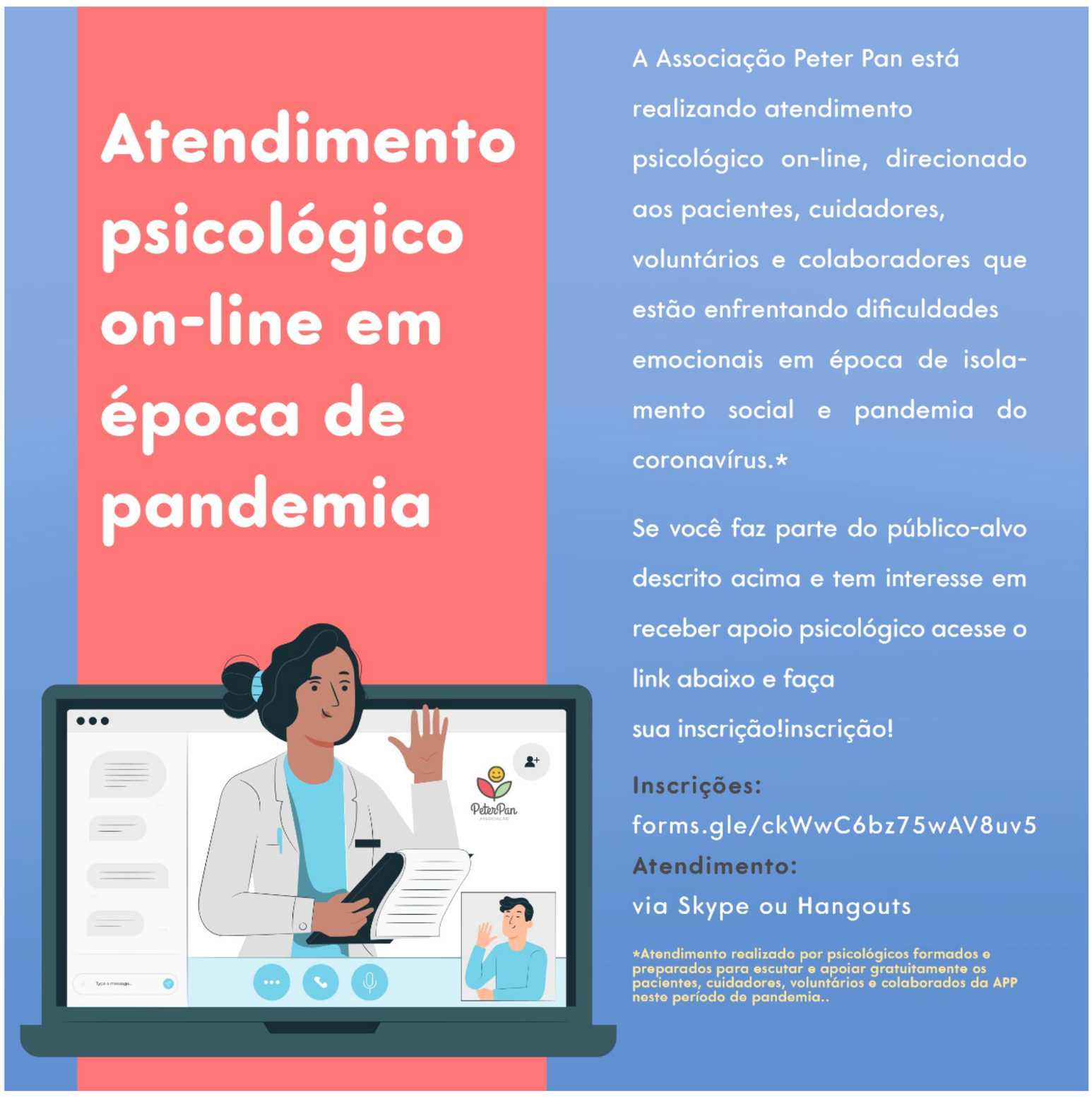

Buscando garantir apoio psicológico e suporte emocional durante o período de pandemia, a Associação Peter Pan está realizando, gratuitamente, atendimento psicológico on-line para os pacientes em tratamento no Hospital Peter Pan, seus familiares, voluntários e funcionários da APP. Para os interessados que fazem parte dos grupos citados, basta acessarem o link https://forms.gle/ckWwC6bz75wAV8uv5 e preencherem o formulário de inscrição. Após o envio dos dados, a Associação Peter Pan entrará em contato para agendar as consultas. O atendimento será realizado via aplicativo Skype ou Hangouts.
Se você está entre os grupos mencionados e precisa de uma palavra de apoio, não deixe de agendar sua consulta. O atendimento será realizado por psicológicos formados e preparados para escutar e apoiar.

IMPOSTO DE RENDA: PRAZO FINAL

A Secretaria da Receita Federal prorrogou o prazo final para declarar o Imposto de Renda do ano-base 2019 até o dia 30 de junho, em virtude da pandemia da Covid-19. O prazo para declarar o IR está chegando ao fim, mas ainda dá tempo de fazer um gesto solidário, destinando até 3% do valor devido ou do valor a receber. A destinação do imposto de renda não se trata de uma doação. O declarante não estará pagando nada além do valor devido. A parcela que iria para a União será encaminhada para APP. Assim, a destinação não acarreta nenhum ônus fiscal para o contribuinte, pois trata-se de uma renúncia fiscal do Tesouro para um projeto social. Os valores com destino à instituição são revertidos para ajudar milhares de crianças e adolescentes com câncer de todo o Ceará e algumas regiões do Norte e Nordeste. Todo o processo de destinação é feito pelo próprio site da Receita Federal. Procure seu contador e transforme um ato de cidadania em esperança de vida.

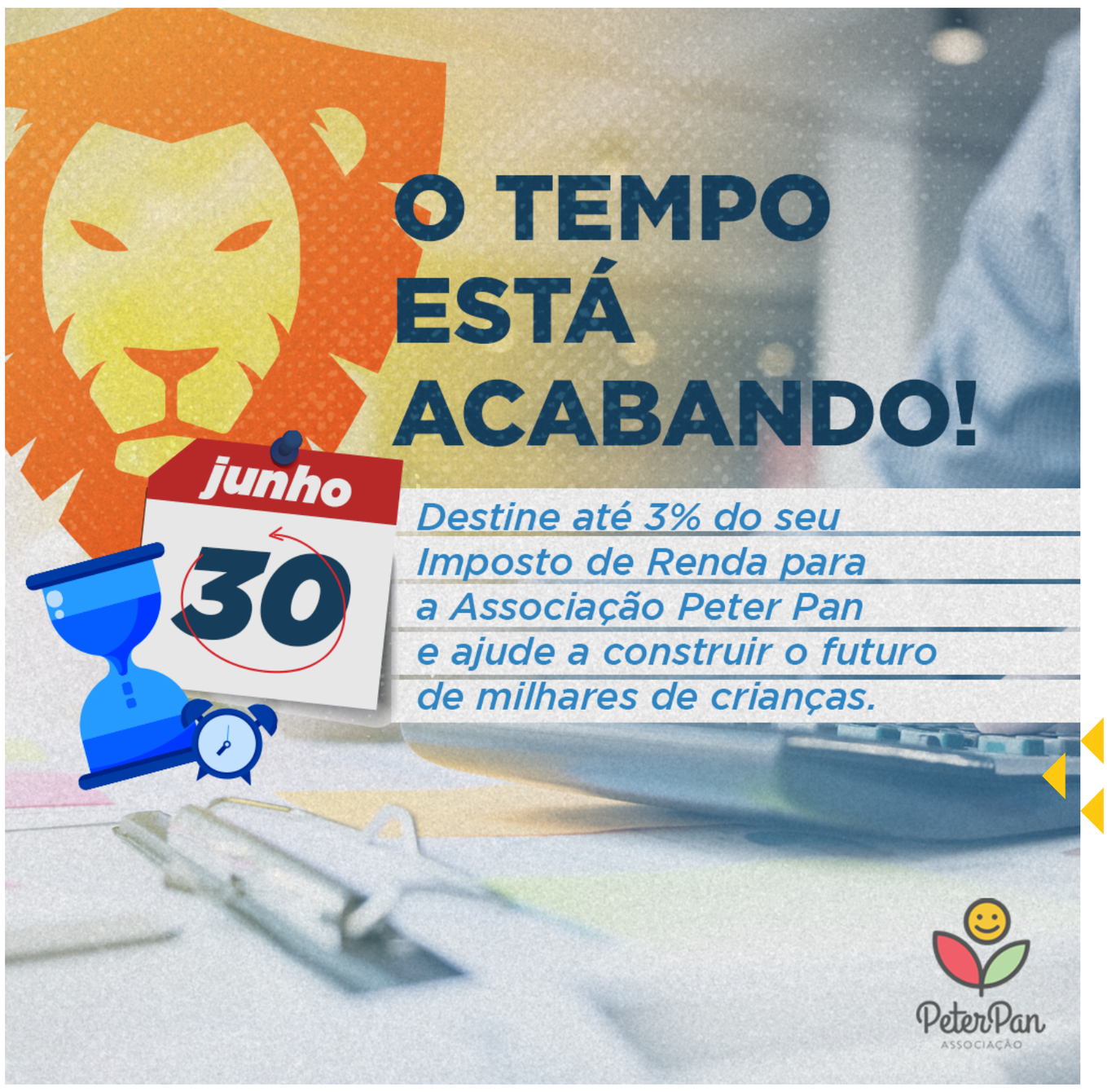

LEUCEMIA: SAIBA MAIS

A Leucemia é o câncer mais comum na infância com 28% do total de casos, segundo o Instituto Nacional do Câncer. As crianças e adolescentes acometidos pela doença podem apresentar dor nos ossos, palidez, manchas roxas, sangramentos, febre e/ou abatimento. Esses sintomas são muito semelhantes a outras doenças comuns na infância, por isso o diagnóstico precoce é imprescindível. O INCA estabelece que as chances de cura são de até 80%. Em caso de dúvidas ou suspeitas, procure um médico.

Fique atento aos sinais!

Leucemia

Sinais e Sintomas

- Palidez
- Hematomas
- Sangramentos
- Dor nos ossos

PeterPan
ASSOCIAÇÃO

EXPEDIENTE

Uma publicação da Associação Peter Pan.
Rua Alberto Montezuma 350 – Vila União.
Telefone: (85) 4008-4109
Email: app@app.org.br
Jornalistas responsáveis:
Mônika Vieira (MTECE 01277jp)
Luana Amorim (CE 01763 JP)
Nicole Lima
Diagramação: Henrique Colares