

# PETER PAN NEWS

SEU IMPOSTO  
RENDE + AMOR,  
SOLIDARIEDADE  
E ESPERANÇA



Peter Pan  
ASSOCIAÇÃO



# EDITORIAL

As grandes mudanças começam com o primeiro passo. A Associação Peter Pan tem transformado a vida de milhares de crianças e adolescentes com câncer.

Poder ajudá-los a caminhar rumo à cura é uma missão de todos nós e por isso contamos mais uma vez com o seu coração solidário. Neste mês de abril estaremos todos juntos em prol da vida na campanha de Destinação do Imposto de Renda. A sua escolha no presente faz a diferença no futuro. Destine 3% do seu Imposto para APP e ajude a salvar vidas.

Contamos com você para concluir o 2º andar do Hospital Peter Pan. O poder da mudança está em suas mãos.

- Olga Freire

Doe Esperança de Futuro.  
Mude o destino do seu  
Imposto de Renda para  
a Associação Peter Pan  
e ajude a salvar a vida  
de crianças com câncer

3%



## SEU IMPOSTO RENDE MAIS...

Destine seu Imposto de Renda para Associação Peter Pan e ajude a salvar vida. Siga o passo a passo para destinar:

**Passo 1:** Faça sua declaração normalmente e apure seu imposto de renda pelo formulário completo

**Passo 2:** Após o preenchimento de todos os rendimentos tributáveis, acesse a Ficha da Declaração, clique no item Doações Diretamente na Declaração – ECA e clique no ícone Novo.

**Passo 3:** Escolha Estadual como Tipo de Fundo e em seguida selecione CE – Ceará como UF (Unidade da Federação). Na sequência o campo CNPJ será automaticamente preenchido pelo programa.

**Passo 4:** Observe no canto inferior direito o Valor Disponível para Doação. Então você copia esta quantia disponível para o campo Valor.

Parabéns! Você destinou parte de seu Imposto de Renda para ajudar no futuro de milhares de crianças e adolescentes com câncer.

**Passo 5:** Agora vá para imprimir e emita a DARF em Doações Diretamente na Declaração – ECA. Pague até a data de vencimento do documento para que seu gesto de solidariedade seja aceito pela Receita Federal.

**Passo 6:** IMPORTANTE! Depois de efetuar o pagamento envie uma cópia da DARF para [doe@app.org.br](mailto:doe@app.org.br) ou (85) 99994-7328 (whatsapp), permitindo que a Associação Peter Pan acompanhe sua destinação.

É fácil, rápido e seguro. Transforme uma atitude cidadã em um gesto solidário!



## I ENCONTRO DE VOLUNTÁRIOS ATIVOS 2020

A Associação Peter Pan reuniu seu time de voluntários ativos em uma manhã muito especial no auditório da Universidade de Fortaleza (Unifor) para o I Encontro de Voluntários 2020 da APP. Acontecendo a cada dois meses, o objetivo do Encontro é promover a interação entre os voluntários e funcionários da APP, com troca de experiências, depoimentos e atividades que envolvem as rotinas de plantões do setor, além do tradicional acolhimento para início das atividades deste ano.



## III CONFERÊNCIA NACIONAL DA MULHER ADVOGADA

No mês de março aconteceu a III Conferência Nacional da Mulher Advogada, no Centro de Eventos do Ceará, e a Associação Peter Pan foi convidada a estar presente, apresentando a instituição e importante trabalho que realiza junto às crianças, adolescentes e suas famílias no cenário da oncologia pediátrica do Ceará.

# Fique atento aos sinais!

## Retinoblastoma

### Sinais e Sintomas

- Reflexo branco no olho (semelhante ao olho de um gato quando iluminado a noite)
- Estrabismo
- Dores no olho
- Dor de cabeça
- Perda da visão
- Hematomas ou inchaços ao redor do olho

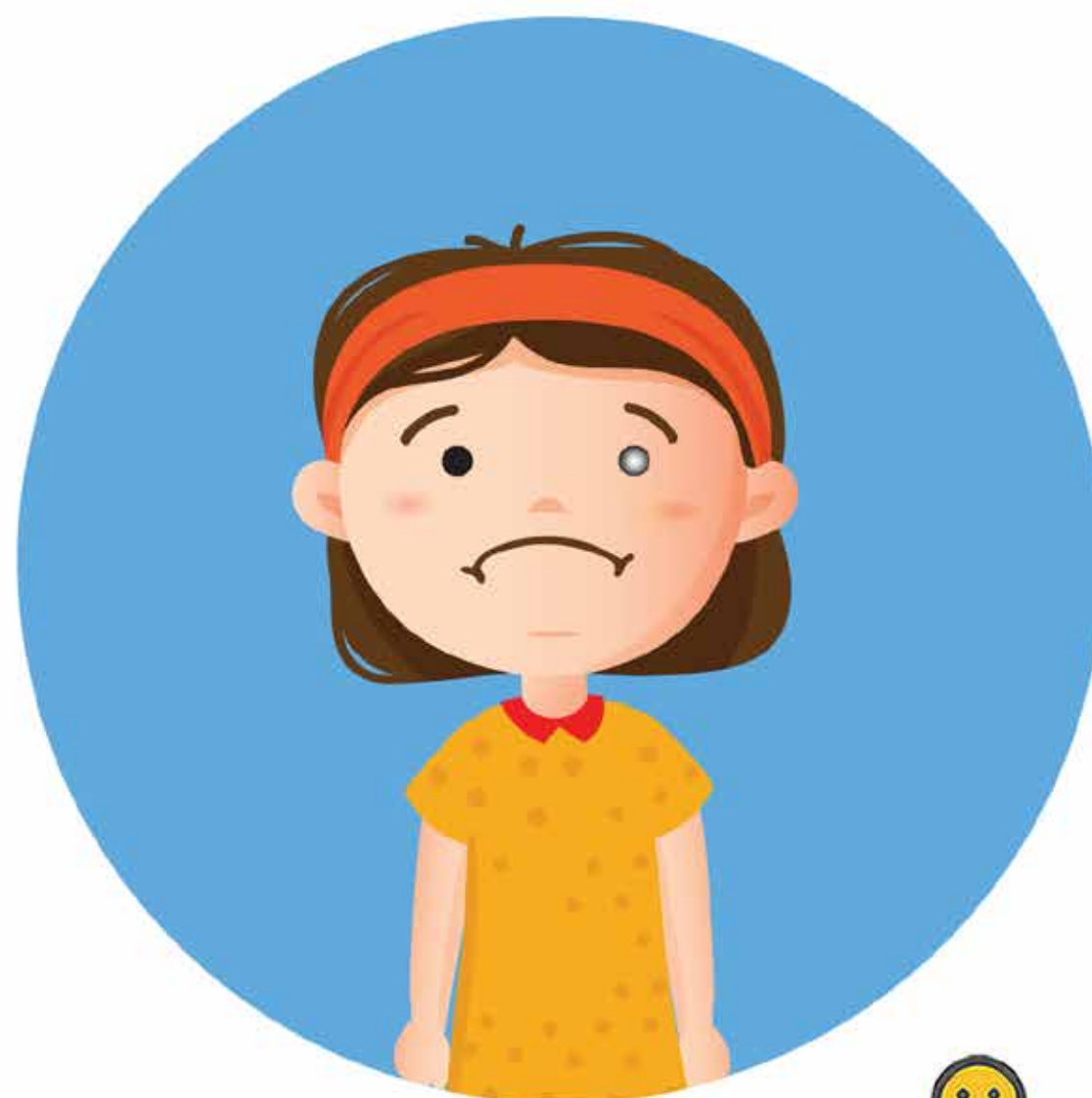

## ENTENDENDO O RETINOBLASTOMA

Como o próprio nome sugere, o retinoblastoma é o câncer que afeta a retina. Geralmente atinge crianças de até 4 anos de idade.

A principal manifestação da doença é um reflexo brilhoso no olho, semelhante ao brilho que aparece no olho de um gato quando iluminado a noite.

A criança pode ainda ficar estrábica (vesga), com dor nos olhos, dor de cabeça e ter vômitos.

O retinoblastoma pode ser hereditário ou esporádico e o diagnóstico pode ser realizado nos primeiros momentos de vida do bebê, através do Teste do Olhinho. Em caso de suspeitas procure sempre um médico!

# ATENÇÃO! QUAIS OS SINTOMAS DO CORONAVÍRUS?

## PRINCIPAIS SINTOMAS

**TOSSES SECAS**



**FEBRE ACIMA DE 37°**



**DIFICULDADE RESPIRATÓRIA AGUDA**



## CORONAVÍRUS: CUIDADOS QUE SALVAM VIDAS

O grande assunto que tem tomado conta da imprensa global e das redes sociais nos últimos dias é o aparecimento da COVID-19, conhecida popularmente como Coronavírus.

A doença é transmitida através dos líquidos expelidos durante uma tosse ou espirro, por exemplo, e a pessoa infectada pode apresentar como sintomas febres acima de 37°, tosses secas, falta de ar (dificuldade respiratória) e cansaço. Por isso, dicas de como evitar a contaminação fazem toda a diferença:

1. Lave as mãos com frequência
2. Evite tocar no rosto com as mãos não lavadas
3. Cubra a boca e nariz na hora de tossir e espirrar
4. Evite aglomerações
5. Evite abraços, apertos de mão e beijos
6. Se estiver doente permaneça em casa
7. Limpe e desinfete objetos e superfícies tocados com frequência

# **EXPEDIENTE**

**Uma publicação da Associação Peter Pan.**

**Rua Alberto Montezuma 350 – Vila União.**

**Telefone: (85) 4008-4109**

**Jornalista responsável:**

**Mônika Vieira (MTECE 01277jp)**